ދ ،ތ
ދ ،ؤ ،ؤ ،ؤ

ڊيش ٿڻڪ سوٿيڪيشنس سرڪار ڳاسهڙ ڀڙڪ ارڪرڪر

ٿسوڪرسيءَ ڊيش ٿڻڪ سوٿيڪيشنس ۽ ڪيڙڪر ارڪڙينءَ ڳاسهڙ ڀڙڪ ارڪرڪر ٿيندڙ ٻنهي سرڪارن سرڪاري ڀڙڪار ڪيڙڪ ڪيڙڪ ڪرڻ لاءِ 2020 سبتمبر 10 تاريخ تي ٿسوڪرسيءَ ارڪڙينءَ جي صدر ڊاڪٽر شاهه نواز عبدالستار ۽ ڳاسهڙ ڪيڙڪ ڪرڻ لاءِ ٿيندڙ تقريب ۾ شرڪت ڪئي. ڳاسهڙ ڪيڙڪ ٿيندڙ ٻنهي سرڪارن ڪم ڪرڻ جي سگهه وڌائڻ لاءِ ڪم ڪندا.

هن سوٿيڪيشنس ڪيڙڪ ٿسوڪرسيءَ جي ڪيسن ۾ اهم ڳاسهڙ ڪاريگرن لاءِ ڪيسن جي ڪارروائي ڪرڻ ۽ ڪيڙڪ ڪرڻ ڪاريگرن لاءِ ڪيسن جي ڪارروائي ڪرڻ لاءِ ٿيندڙ ڪم ڪندا.

2022 جو سال تائين ايم-ڪمرسيءَ ۾ مڪمل طور تبديل ٿيندو

MNU Will Start Operating In Full E-learning Environment By 2022

اڄوڪي ڏينهن ۾ يونيورسٽي پنهنجي ڪم ڪارين ۾ ڊجيٽل طريقي سان ڪم ڪرڻ جي تيزي سان تبديلي آڻي رهي آهي. ايم-ڪمرسيءَ ڊيزائن ڪرڻ ۽ ٺاهڻ ۾ ڪم ڪرڻ واري ٽيم جو چوڻ آهي ته "اسان جو مقصد يونيورسٽي جي سڀني ڪمن کي ڊجيٽل بڻائڻ آهي" (اڄڪلهه) يونيورسٽيءَ طرفان طرفان ڪم ڪندي، ايم-ڪمرسيءَ جي ڊيزائن ۽ تيار ڪرڻ واري ٽيم يونيورسٽيءَ جي ڊجيٽل ٿيڻ جي ڪوشش ۾ آهي.

2019 جو سال آخر ۾ يونيورسٽيءَ جي ڊائريڪٽر جنرل جي حڪم تحت ٺاهيل ٽاسڪ فورس، انفارميشن ٽيڪنالوجي ڊپارٽمينٽ، اڪيڊمڪ ڪميٽيءَ، فيڪلٽيز، ڊپارٽمينٽن، اڪيڊمڪ يونٽن، ايڊمنسٽريشن ۽ ٻين سڀني ڪم ڪرڻ واري جڳهن جي يونيورسٽيءَ جي ڊجيٽل ٿيڻ لاءِ ڪم ڪري رهي آهي. جي يونيورسٽيءَ جي ڊجيٽل ٿيڻ جو مقصد يونيورسٽيءَ جي سڀني ڪمن کي ڊجيٽل بڻائڻ آهي، تر انهن ڪمن جو ڪاغذ تي لکڻ (سافٽ ڪاپي) انهن تر ڦيرائڻ جو مقصد انهن ڪمن جي ڪارڪردگيءَ ۾ واڌارو آڻڻ (پروسيسنگ) ۽ ڪم ڪرڻ جي طريقي کي بهتر بڻائڻ آهي.

جي يونيورسٽيءَ سڀني شعبن ۾ ٽاسڪ فورس جي ڪم ڪرڻ جو طريقو هيٺ ڏنل آهي:

1. ڪم ڪرڻ جو طريقو، ڪشش ڪرڻ واري طريقي ۾ تبديلي آڻڻ ۽ ڪم ڪرڻ جو طريقو ڊجيٽل بڻائڻ.
2. ايم-ڪمرسيءَ جي ڪاميابيءَ ۾ ڪم ڪرڻ جو طريقو تبديل ڪرڻ.
3. يونيورسٽيءَ جي ڊپارٽمينٽن ۾ ڪم ڪرڻ، ٽيڪنالوجيءَ، ڊيٽابيس بڻائڻ، ڊيٽا محفوظ ڪرڻ.

MNU Research Grants Call Announcement

Deadline : 1st November 2020

ކޮވިڈ 19 ގެ ސަބަބުން ތަރައްގީ ކުރަން ބޭނުންވާ ބިल्ڈިން ސެક્ट�ކަންކަން ބަދަލުވާ ހިސާބު ބަލައިގެން ކުރެވިދާނެ

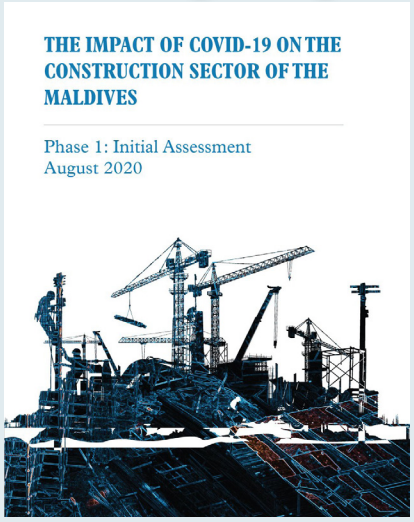

https://mnu.edu.mv/wp-content/uploads/2016/10/THE-IMPACT-OF-COVID-19-ON-THE-CONSTRUCTION-SECTOR.pdf

ކۮވިڈ 19 ގެ ސަބަބުން ބަންދުކުރެއްވުމުން ތަރައްގީ ކުރަން ބޭނުންވާ ބިल्ڈިން ސެક્टން ބަދަލުވާ ހިސާބު ބަލައިގެން ، ބ ، ބ ، ،

ބ ،

ބ ،

ބ ،

ސަން ،ﷺ ،ﷺ ،ﷺ

ކުރިން ދިވެހިންގެ ދިން ދިވެހިންނަށް ހިންދާ ބަދަރުވެރިކަން ހިންދުން ބިން ބަންދުކުރުން ހިންދައިގެން ބަދަލުވާ ކަންކަން

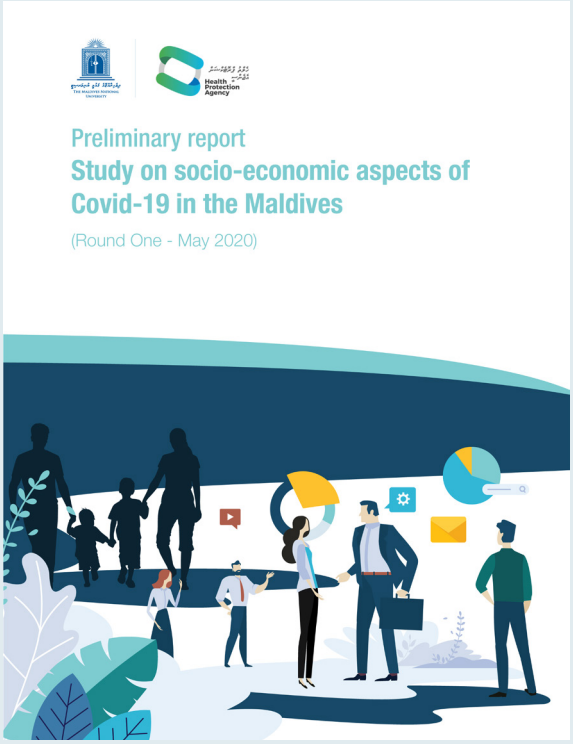

https://mnu.edu.mv/wp-content/uploads/2016/10/Preliminary-report-Study-on-socio-economic-aspects-of.pdf

ކުރީގެ - 19 ވެރަސް ކުރިން ކުރިން ބަންދުކުރެވުނުތަ ބަންދުގެ ދަންބަ ބަދަ ބަދަ ބަދަ ބަދަ ބަދަ ބަދަ ބަ ބ ،ބ ،ب ،ب ،ب