ﷺﷺﷺﷺ، ﷺﷺﷺ: 4 (8)

ﷺﷺ: 31 ﷺﷺﷺﷺ 2014

ﷺﷺﷺ: 1

ﷺﷺﷺﷺ ﷺﷺﷺ

THE MALDIVES NATIONAL UNIVERSITY

ﷺﷺﷺﷺ

UC 245	ﷺﷺﷺ ﷺﷺﷺﷺﷺﷺ ﷺﷺﷺ ﷺﷺﷺﷺﷺ ﷺﷺﷺﷺ ﷺﷺﷺﷺ	2
UC 246	ﷺﷺﷺﷺ ﷺﷺﷺﷺ	23
AS 206	ﷺﷺﷺﷺﷺ ﷺﷺﷺ ﷺﷺﷺﷺ ﷺ ﷺﷺﷺﷺ ﷺﷺﷺﷺﷺ ﷺﷺﷺﷺ ﷺﷺﷺﷺ.	25
AS 207	ﷺﷺﷺﷺ ﷺﷺ ﷺﷺﷺﷺ ﷺﷺﷺﷺ ﷺﷺ ﷺﷺﷺﷺ ﷺﷺﷺﷺ 2014 ﷺﷺﷺﷺ ﷺﷺﷺﷺ "ﷺﷺﷺﷺﷺ ﷺﷺﷺﷺ ﷺﷺﷺﷺ ﷺﷺﷺﷺﷺ"، ﷺﷺﷺ ﷺﷺﷺ ﷺﷺﷺﷺﷺ ﷺﷺﷺﷺﷺﷺﷺ ﷺﷺﷺﷺﷺﷺﷺ ﷺﷺﷺﷺ.	25
AS 208	ﷺﷺﷺﷺ ﷺﷺ ﷺﷺﷺﷺ "ﷺﷺﷺﷺﷺ ﷺﷺﷺﷺ ﷺﷺ ﷺﷺﷺﷺﷺ ﷺﷺﷺﷺ ﷺﷺﷺﷺ" ﷺﷺﷺ ﷺﷺﷺﷺﷺ ﷺﷺﷺﷺ ﷺﷺﷺﷺﷺﷺﷺ ﷺﷺﷺﷺ ﷺﷺﷺﷺ.	25
FC 210	2012 ﷺﷺ ﷺﷺﷺﷺ ﷺﷺﷺﷺ ﷺﷺﷺﷺ ﷺﷺﷺﷺ ﷺﷺﷺﷺ ﷺﷺﷺﷺ 3 ﷺﷺ ﷺﷺﷺﷺ ﷺ ﷺﷺﷺﷺﷺ ﷺﷺﷺﷺ.	26
FC 211	ﷺ.ﷺ.ﷺ.ﷺ ﷺﷺﷺ ﷺﷺﷺﷺﷺﷺﷺﷺﷺﷺ ﷺ ﷺﷺﷺ ﷺﷺﷺﷺﷺﷺﷺﷺﷺﷺﷺﷺ ﷺﷺ ﷺﷺﷺﷺ ﷺﷺﷺﷺﷺ ﷺﷺﷺﷺﷺ.	26
FC 212	ﷺﷺﷺ ﷺﷺﷺ ﷺﷺﷺﷺﷺﷺﷺﷺﷺ ﷺﷺﷺ ﷺﷺﷺﷺ ﷺﷺﷺﷺﷺﷺﷺﷺ ﷺﷺﷺﷺ ﷺﷺﷺﷺ.	26
FC 213	ﷺﷺﷺ ﷺﷺﷺﷺﷺﷺﷺ ﷺﷺﷺﷺ ﷺﷺﷺﷺ ﷺﷺﷺﷺﷺﷺ ﷺﷺﷺﷺ ﷺﷺﷺﷺ ﷺﷺﷺﷺ ﷺﷺﷺﷺ.	26
FC 214	ﷺﷺﷺﷺ ﷺﷺﷺﷺﷺﷺ ﷺﷺﷺﷺ ﷺﷺﷺﷺ ﷺﷺﷺﷺ.	27

ﷺﷺﷺﷺ ﷺﷺ ﷺﷺﷺ ﷺﷺﷺﷺ ﷺﷺﷺﷺ

FC 215	"ؤرَرَىَ ءِدْمُرْ" ؤَرْمُ دُرْسِرِوَىَرْسِوِچٍ ش۫ۋَمِدْ ىُدْمُرْ.	27
FC 216	ءِرْشُرْسُ ىَّدِچِءْ ىَؤَّمِدْمُرْءْ 3 وَسَرْ سَرْشَەىَرْءْ مَرْىُرْشْ ىَّدِچِءْ دُرْشَەىَرْشْءْ ءَدْمُءْىَمِ "ىَّدِچِءْمِرْشْ ىُمَّدْءْمْ ىُىَّرْ 2 دُرْشَەىَرْشْ." ىَسِءَىُءْرْشْ.	27
FC 217	سِوِءْمْ سَىَرِوِسُ ھْىُرْمِسِرْشْ مِرْسُوِچِمْھْىَمِ "ۋِ-ؤَّىَرسِرْشْ سِوِسُوَىُمْ ؤَّمِدْىُرْىَرْىَرْ" سُرْشَىَر ؤَّىَر ھُءَرْشْ ؤَّىَرسِرْشْ ءْ ؤَىَّرْمُرْشْ ىَّرْسُوَىُرْچْرْسُوِمْ چِرْشْدُءْ رُمْمَرْ.	28
FC 218	ئُىُرْءِمُسُ ش۫سُوَىَرْمْ ءَىَرسَرْمْ مَّدْمْ ىِرسُّىَرْھْ "ھُءَرْشْ مُىَّسُسُ" ءَّىَرسَرْمُمُمُءْ ءْدْمُءْىَمِ ش۫ۋَمِدْىُرْىَرْدَّ ءْىُءْدْمُرْشْ دَسْمُوَىَّرْىُرْشْ.	28
FC 219	سُرْشَىَر ؤَّىَر ءْىَرچَمِدْ سُمْچَءِرْءْ 9 ىُرْىَر ىُءُرْمُءْ مَءْ ؤَّسُىُرْىَرْشْ.	28
FC 220	2015 وَسَرْ مَىَرَىَرْءْ ھَءْچْ ؤَّسُىُرْىَرْشْ.	29
FC 221	ءَءٍ مُسْتَمْرْشْ دَسَمُىَرْمُىَرْىَّرْ دْوَمُمْىَءْؤَرْشْسَرْشْ ش۫ مُدْچَىَر دْىَّرْىَءَّىُرْىَرْشْ.	29
FC 222	ؤُىَرْمُچٍ مَّدْمْ ىَرْسُوِءْچَّوِچٍ مُرْشْءْ ھْىَرِىَدْ سُمْچَءِرْءْ ھَمُمْ وَسِوِءْمَرْمُىَمْ ھْىُرْشْىُرْىَرْدْءْ رُمْمَرْمَىَرْ مُءِمُىُّسُشَرْشْ دِسِرسُمْچٍرْشْ مُمِرْؤَمِدَّ دَمُرْسُءْمَمِدَّ ءْدُىَمْ سِرْشْدْشْ.	29
FC 223	ؤُىَرْمُچٍ مَّدْمْ ھَّمْسُمِرْشْ ھَّمُوَّ ءِرْؤُرِ مُرْشْمْىَرْشْسُ مِدْمِرَّسَّمِ ھَّسَءِچَدْ مُرْشْمْىَرْشْسُ مِدْمِرَّسْءْ ءٍ مَىَرِءَىُءْرْشْ.	30
FC 224	ؤُىَرْمُچٍ مَّدْمْ شَىَرِمَّ مُرْشْءْ ءْىُءْ دَىَّرْدَّمَّمِ دَسَمُىَرْمَّمَّ ءْدُىَءْدْمُرْشْ سِرْمُرِىَّ مِرْشْؤُسُمْچَرْشْمْ مِرْشْ ؤَّرْشْوَّؤَمِدَّ سُچٍمَّ ءْدُىَّ دَمُرْسُءَ.	30
FC 225	ؤُىَّرْىِمُرَرْشْمْ ىَّدِچِمَرْشْ ھَءَرْؤُءْسَمُرْشْ.	30
FC 226	ؤُىَرْمُچٍ مَّدْمْ سَمِرْشُسُءْ ىِرسُّىَرْھْ ؤُىَّرْچْىُمْىَرْشْ مِرْشْمَرْشُشَرْمْ ىَّدِچِءْمُرْشْمْھْمُ رَءَچْمُسُرْشْ.	31
FC 227	ءِرْؤُرِىَّمُمْچْءْ سَىَرسُرْشْ ىَمُرْشُسُؤْءَمِ ىَرْچِسُمْچٍرْىَّرْؤَّ سَىَرْرُرْشْسَرْشْ سُرْشْمَىَر ؤَّىَر ھُءَرْشْ ءَىَرسِرْشْ دُءْرْؤُىِرْىَّرْشْ ءَرِسُرْشْسُرْشْ مِدْمِرَّسْمُمْ رِسْؤَّسْ مَءْمُ ىَسِءَىُءْرْشْ.	31
FC 228	"مِىَرَسُوَسُ دُرْشْءْسُ مُىُسُؤْىَرْمْ ؤُ مُّسُمِرَّ" سُىَّؤَىَرسُمِؤْءْ مَرْشْ ىَّمُمْچْ مَسْسَ ءِرْشْؤَّرْشْءْ 2 مَرْىِوَىَرْشْءْ مُىَّدْچْءْسُمْشَرْشْ رَءَچْمُسُرْشْ.	32
FC 229	ؤُىَّرْىِمُرَرْشْمْ ىَّدِچِمَرْشْ 2 دُرْشَەىَرْشْ مُمُمَرْشْىُرْىَرْشْ	32

UC 245

ތިން ދުވަހުގެ ދަންނަން ކުރުން ބަދަލުކުރުން ހިންދުން ތަންކަން

ފާސްކުރެވުނު ތާریخ: 29 ނޮވެम्ब
 2014 | ނަންބަر: 167

ތިން ދުވަހުގެ ދަންނަން ކުރުން ބަދަލުކުރުން ހިންދުން ތަންކަން ފާސްކުރެވިފައި ހުންނަން.

ތިން ދުવહુગે ધનનન કુરુન બદલુકુરુન હિન્દુન તનકન

---

1. ބާބުގެ ނަން

ހ. ދުވަހުގެ ދަންނަން ކުރުން ބަދަލުކުރުން ނެތިހިންދަންކަން ތިން ދުވަހުގެ ދަންނަން ބަދަލުކުރުން ހިންދަންވާ ބަދަލު ކުރެވިދާނެ ތިން ދުވަހުގެ ދަންނަން ކުރުން ބަދަލުކުރުން ފާސްކުރެވިފައި ވާނަން.

ނ. ތިންވަރުސިއްޓީ ތިން ދުވަހުގެ ދަންނަން ކުރުން ބަދަލުކުރުން ބާރު ދީފައިވާ ބަދަލު ކުރެވިދާނެ ބަދަލުކުރުން ބަދަލުކުރެވިދާ ކަންކަން ބަދަލުކުރުން ބާރު ދީ، ތިން ދުވަހުގެ ބަދަލުކުރުން ބަދަލުކުރުން ބާރު ދިން ބަދަލުކުރުން ބަދަލުކުރުން ބާރު ދިން ބަދަލުކުރުން ބަދަލުކުރުން ބާރު ދިން ބަދަލުކުރުން ބަދަލުކުރުން ބާރު ދިން ބަދަލުކު
 ،ބަދަލُ ،ؤ ،ؤ ،ؤ

ދަންބަ ކުރިން ކުރިއަށް ގެންދާ ބަދަލުތަކުން ދިވެހިންނަށް ހިންދާ ބުރަ ބަދަލުތަކުން ބާރުވެ ދިން ބަދަލުތަކުން ؛

- ،ބަންދުކުރެވިފައި ހުންނަ ،ؤ ،ؤ ،ؤ

(2) ذُسَّعَرِدُ ںَبِرِدُںَرْدَسْ سْرْوَمَ دَڈَّڈْدُ ںَبِرِدُںَرْدَسْ ںَبِرِدَمِوْڤَّ وَبَّمَّوْمَوَںْسْ بَّسِوْڤْ ںَبَرَسْڤْبَّ دِسْرْدَسِدُمَوْ

دِجِرِدْدْدَمِ رِدُسْبَّ 11 دِسْرْدَسِدَبِ ذُسَّعَرِدُ سْرْوَمَ دَڈَّڈْدُ ںَبِرِدُںَرْدَسْمِجِ رْںَرَرَدَمِ وَبَّمَّوْمَوَںْسْ بَّسِوْڤْ ںَبْرَدَسْ دُںَوْرَوَّڤْوِوَرِوَّ دِسْرْدَسِدُمَوَںَںُوْ. دِ دِسْرْدَسِدُمَوْدُ هُبَّدَمِ دُهَدَرَّڤْمْ ںَبْرَدَّمِ بَّسِوْڤْ ںَبَرَسْڤْبَّ هَمِمَوْدُ مَوْڤْسِوْڤْ رِدُسِرَوَمِوَّسْدُوْ. دِرَمِوَّ هَمِمَوْدُ مِوْبَرْهَمِمَوْںَهْ رِدَسَرْسْ دُدَرْںَبَرَسْ وُسِرْمُڤْ رِسْرْمُدَمِ دُهَمِ رِدُسْرْدُ مِرْدِمَّرْ دُدَرْںَبَرَسْ دِجِدُسْوُدُوْ. دِمِ هُمْدْدَبْسْ دْوَمْعَوْںَّرْ دْرَوَرِ دَسَّهْںَمْوُ دِسْرَوَںْدُ مِوْبَرْسْوَّ رِمْوَرَّمِ، سُڤَّ ںَبِرِدُںَرْسْ وَعَسْںَرْدَسْ ڈَسْرْںَرْدَّ دِسْرْدَسِدُمَوَںَںُوْ. دِهَمِوَهْ بَّسِوْڤْںَبِرَسْ سُّهِوْںَرْدَسْ وُبِرْڤْوُدِهْ سْرْوَمَ دُںَسْںَرَسْ بَّسِوْڤْںَبِرَدَسْ رُںِڤَّ هَںُمِ رْںَرَرَںَسْوَّسْدُوْ.

وُبِرْڤْوُدِهْ سْرْوَمَ ںَسْںَرَسْ بَّسِوْڤْںَبِرَسْ سُّهِوْںَرْدَّ رُںِ رْںَرَرَّ مِرْ دْرَوَرِ دَسَّهْںَمْوُ مِوْبَرْسْ سُّںْسُّهَسْرُ دَسَّهْںَمَوَسْ سْرْوَمَ يِڤَّبِرْڤْدَسْڤْمُ دَسَّهْںَمَوَسْ دُدَرْںَمَوَسْ دُدَوَمْعَوْمُ وَبَّمَّوْمَوَسْ دَّمِرِجِ دَّهْمُدَمِ دَّمَوَمِوَّرِوَّ ںَبِرِدُںَرْسْمَوَهْ هَسْرَدَمِدَّ سْرْوَمَ سُّهِوْںَرْدَّسْ دُدَرْںَمَوَسْ دِجِرِدْمُمَوَهْ وُسْڤْرَسْسْوَسْ دِجِدَّهْ هُبْڤِرِںَّسُّهَسْ ڤُدْدَمِوَّ دَّمْدَّ 5 ڤُبِرَرَدَّںَّسْ هُدَمِ رُںِرْںَرَرَدَمِسْدَدَ هُںَسْڤُدَّرَدَّںَّسْ هَمِرِ هُںَدَسْ رُںِوَّ وَبَّمَّوْمَوَسْ هُّهْسْدَدَ هُںَسْڤُوْسْ دُّرَدَںَڤْدِوَرِ هُّهْسْدَسْوَّسْدُوْ. دِدُّهْسْ رْںَرَرَّ ڤُبِرَرَّ سْرْوَمَ هُںَسْںَرَسْ بَّسِوْڤْںَبِرَسْ رُںِڤَّ هَںُمِ رْںَرَرَدَسْ ڤِرَّ دُّهْدُ "ڤُبِرَرَّ سْرْوَمَ دَسَّهْںَمْوُ ںَسْرْوَمِوَّدُّهْدُ رُںِ مَرْهُںَمِڤَّ دِجِرِدْسْ هَوْهَّبَرْںَبَرْدْدَمِ هُڤَّ دِسْرْدَسِدُمَوْ" رِدُسِرَوَمِوَّسْدُوْ.

دِهَمِدَمِ رِدُسْبَّ 11 سُهَبَرْڤْ هُںْدَمِ ںَسْرْدُ دْوَمْعَوَںْ ڤُبِرَدَ ںَبَّمَںَسْ سْرْڤَّںَسْدُوْ (مَّوَمَڤْ 1). سَرَدَڤُسْ ںَسْرْدُ دُںَّڤَںَسْ بَّسِوْڤْںَبِرَدَسْ رَدَڤَںِرَوَّ دَمْرِ دِسْرْوَمَسْ بَّسِوْڤْ ںَبَرَّهُںْ دْوَمْعَوَڤْسْ ءُ دَسَّهْںَمْوُ وَعَسْںَرْدَدَمِ هَمَّ دِسْرْدَسِدُمَ رَسِءَهُںِرَوَّمِ رَسِءَهُںِرَوَّ هَمِمَوْدُ بَّسِوْڤْوِ دِسْرْوَسْ هَوَسْڤْبَّسْ دُوْ. ںَسْرْدُ دْوَمْعَوَںْ ڤُسْ هُدْوَمْعَوَںْ دِسْرْںَرْدَسْ هُڤْرِسِ ںَسْرْںَسْ دِسْرْدَسِدُمَوَںَںُسْ هَمَّسْںَسْںَرْوَمِ هُسْرَسْ ڤُبَّسْںَسْدُوْ. هَمِ ںَسِءَهُںِرَوَّمِ هَمِمَوَںَسْوُسْ دَمْرَوَّسَرَدَڤُسْ ڤُدْ بِرِوِهْںَرْدَسْ هَسْرَهَّ بَرْهُمْ ںَبْرَوَّسْدُوْ.

مَّوَمَڤْ 1: دِسْرْدَسِدُسْ بَّسِوْڤْ ںَبَرَسْڤْبَّ هَمِمَوْهْ

ڈَںَّدُ	دِسْرْدَسِدُسْ بَّسِوْڤْ ںَبَرَسْڤْبَّ هَمِمَوْهْ
ڈَںَّدُ 1 هَمِرِ 2	11 دِسْرْدَسِدُ مُںَّمِسْ 5 دِسْرْدَسِدُهُدَمِ مُرْدُںَرْهُڤْسِوِ ڈَمُهُدَمِ هَمِرِ مَّمِدِ ڈَمُهُدَمِ ڤَّںِرْڤَّںِرْدْ ںَسْرْوَمِوْسْ (دِدُ مُںَّدَمِ دُهَّدَمَّڤْمُ ںَبْرَدَّمِ بِرْدَرَهْمُ مِرْدُدُ ڤُسْرْوَمْ/ دِسْرْوَمْ رِدُسَّںَںُوْ.)
ڈَںَّدُ 3، 4 هَمِرِ 5	11 دِسْرْدَسِدُ مُںَّمِسْ 6 دِسْرْدَسِدُهُدَمِ مُرْدُںَرْهُڤْسِوِ ڈَمُهُدَمِ هَمِرِ مَّمِدِ ڈَمُهُدَمِ ڤَّںِرْڤَّںِرْدْ ںَسْرْوَمِوْسْ (دِدُ مُںَّدَمِ دُهَّدَمَّڤْمُ ںَبْرَدَّمِ بِرْدَرَهْمُ مِرْدُدُ ڤُسْرْوَمْ/ دِسْرْوَمْ رِدُسَّںَںُوْ.)
ڈَںَّدُ 6 هَمِرِ 7	11 دِسْرْدَسِدُ مُںَّمِسْ 7 دِسْرْدَسِدُهُدَمِ مُرْدُںَرْهُڤْسِوِ ڈَمُهُدَمِ هَمِرِ مَّمِدِ ڈَمُهُدَمِ ڤَّںِرْڤَّںِرْدْ ںَسْرْوَمِوْسْ (دِدُ مُںَّدَمِ دُهَّدَمَّڤْمُ ںَبْرَدَّمِ بِرْدَرَهْمُ مِرْدُدُ ڤُسْرْوَمْ/ دِسْرْوَمْ رِدُسَّںَںُوْ.)
ڈَںَّدُ 8، 9 هَمِرِ 10	11 دِسْرْدَسِدُ مُںَّمِسْ 9 دِسْرْدَسِدُهُدَمِ مُرْدُںَرْهُڤْسِوِ ڈَمُهُدَمِ هَمِرِ مَّمِدِ ڈَمُهُدَمِ ڤَّںِرْڤَّںِرْدْ ںَسْرْوَمِوْسْ (دِدُ مُںَّدَمِ دُهَّدَمَّڤْمُ ںَبْرَدَّمِ بِرْدَرَهْمُ مِرْدُدُ ڤُسْرْوَمْ/ دِسْرْوَمْ رِدُسَّںَںُوْ.)

ތެރެއިން ކ 6 ވަން ފަރާތުން ކުންފުނި ބަންދުކުރުން ހުށަހަޅައިފައިވާ ބިން ކަނޑައެޅުން ބަންދުކުރުން ބިން ހިންގުން ހިންގުމުގައި ބިން ބަދަލުކުރުން ،ބިން ،ބ ،ބ ،ބ ،ބ ،ބ ،ބ ،ބ ،ب ،ب ،ب

(7) ކުރިއަށްދާން ބާވި ހަރަކާތްތަކުން ދެން ކުރެވިދާ ތަންތަން

ހަރަކާތް	ހިންގާން ފެންވަން
ތަރިން ބެލެނިވެން ބަދަ ވިދިހަމަކުރުން	ކުރިން ތަރަން 31 ވަންވަތަރ ގެ ކުރިން
ކުރިއަށްދާން ބާވި ހަރަކާތްތަކުން	1 ފެब्रުވަری 31 ވާދުން 14:00 ގެ ކުރިން
ތެރެއިން ކަމަށްވާން ބަދަ، ބާރު ބަދަން ބަހައްޓާން	31 ވާދުން ގެ ކުރިން
ވިއްކާން ހުރި ބަދަ ހަރުކުރުން	ބަދަ ބަދަ ވަކި ވަގުތު ތަ ހުންނަ ބަދަ
ވިއްކާން ބާވި ބަދަ ބަދަތަކުން	ދ ބަދަ 3 ވަން ހުންނަން ކުރިން
ވިއްކާން ބާވި ކަމަށްވާ ބަދަ، ބާރ ބަދަ ؤންނަން	ދ ބަދަ ކަމަކަން
ކުރިއަށްދާ ދުވަން ؤންނަ ބަދަ ބަންދުން	ؤންނ ބަދަ 15 ގެ ކުރިން

3. ކަންކަން ބަދަވެގެން ދާ ބަދަ ؤންނަ ކުރިން

ހ. ބަދަ ؤންނަން

ވަރިން ބާރުން ؤންނަން ؤ ؤންދާ ވަރިން ބާރުން ؤންނަ ؤ ؤ ؤ

ذُسَّبَرَ مْرُوَمَ دَنَّدُدُ ئابِرِهْبَرْسْ ثِرِمْدُدُ دَسَهْرَهْ رِسَرَّسْ ءَهْ

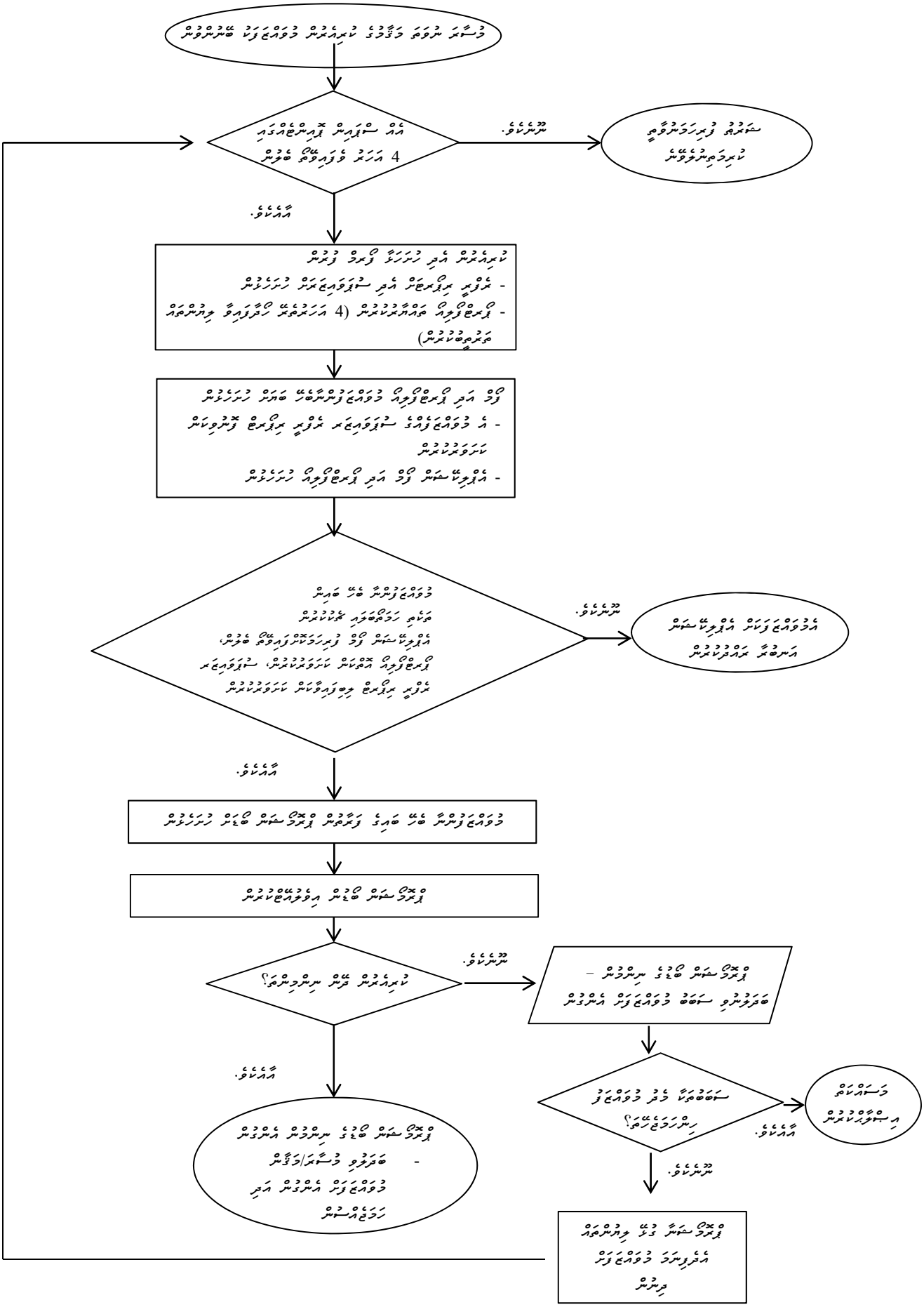

ﷺ ؛ 1
ﷺ ؛ ﷺ:
ﷺ ﷺ ﷺ ﷺ ﷺ ﷺ ﷺ ﷺ

**ﷺ ﷺ ﷺ ﷺ ﷺ ﷺ ﷺ ﷺ

	ކުރިން ކަން ކުރުން ކަން ކުރުން.
	ހ. ފެންވަދެ ،ބަންދުކުރ ،ދ ،ؤ ،ؤ ،ؤ

	ؤترؤګېرېتګاڅا ټګرټس ښوګټرګړګ.
	۷. ټاسېګاېږؤړګ اُبښؤګوګټا، ړګرګېګوګاڅاګټوګس دښګټوګ ټګړګ. ګړې چؤګر اُبښؤګوګټا ټاګټس ړګرګېګوګاڅا ګټوګؤړګړګټوګس ؤګټګرګټېګ ګړګوګټس اُټګټګټس ګرګېؤؤټګړګ.
	ؤګټ 7 ړګټ دګېؤګټګېؤ دګؤګوګټؤ چؤګټ ؤېګړدګټګړګ: ۵. ټګټګټګړؤګ ړګټؤګټګوګ ړګټګړ، اُټګدګټګړؤؤېؤګ ګړګېؤؤټګړګټ ګؤوګو ګېؤګټېګ اُبښؤګؤ ؤړګوؤؤګوګ ګؤګړؤ ګؤګټؤګ ؤګټؤګټ ؤګټګټګړؤګ ؤګؤګوګټؤګړ ګړګوګوګټؤګړ ټګړګ.
	۶. ګوګؤ ګوګګوګؤګړګ ګؤؤؤګؤګو اُؤګوګړ ټګؤګوګټؤ ؤګوګؤګؤ ؤګؤګړ ګؤګؤ ګړګؤ ګؤګؤ ګؤګؤ ؤګؤګؤ ټګټګؤ.
ښؤؤ	**ښؤؤګړؤؤګؤؤګؤ، ټګؤؤګوګټؤؤګوګؤؤګؤ ګړې ؤښؤګټګوګېرېتګاڅا دګښؤګوګټ ټګړؤؤ، دګښؤګؤګو ړؤؤګؤؤګؤ**
ؤؤچؤګؤګښؤ ګوؤګس اُدؤوګوګؤؤ دګښؤګوګؤ ګړګېؤګړ ټګوګوګټس ټګړؤؤ، ؤوګوګؤؤګؤؤګس ګړګوګټګړګړ، ؤوګوګؤؤګؤؤګس ګوګؤؤګړ ګوګؤؤګؤ ؤګؤؤګؤؤګؤ ګؤګټؤګړ اُچؤګس ګؤګؤؤګوګؤؤګؤ ګړګؤ ګؤؤګؤؤګؤؤګؤ.	
ؤؤچؤګؤګښؤ:	
۱. ګړګوګټګړګړ ؤوګوګوګؤؤ ګوګؤؤګؤ اُګوګؤؤګؤ ګړګوګټؤؤګؤ.	
۲. اُټاګېټ ؤګوګوګټس ګړګؤ دګؤؤؤګؤؤګوګټؤګړ ګړې ټګؤ ټګټګټؤګړګړ ښؤګوګؤؤګؤؤګړ ګړګؤ ګوګؤؤګټؤګؤؤګؤ ګړګؤ ګوګؤؤګؤ ؤګټؤؤؤګوګؤؤ ؤګؤؤګؤؤګؤؤ ؤګؤؤګؤؤ ؤګؤؤګؤؤ

	ؤبرىرەدىغىدە دىسەھەتىنىڭ دىرەھەتىدە ھۆكۈمەت بولىدۇ.
	س. دىسەھەتنىڭ دىرەھەتىدە ھۆكۈمەت دەھەققىدە ھەرىۋەتنىڭ ۋىرەدىتىنىڭ ئۇقۇملىرىدە ھەر ھەتتا ئۇقۇتۇش مەكتىپىدە رىسەرۋىرىتىش رۇخسەت دىسەھەتىمۇ بولىدۇ.
	ب. دىسەھەتنىڭ قېرىندىشى ھۆكۈمەتنىڭ ھەققىدە، چۈشىرىلۈۋ ھەر قانداق دەھەققىدە ئۇيغۇرلىرىدىكى ھەسىلىتىش سۈھبەتلىشىشىدە.
	ھ. ھەرىۋەرسىچىنىڭ ئاتىنىش ھېشىمچىلىنىڭ ئەھۋەل، سىياسەتمەكە ھەر ئاتىنىشنىڭدىكى رەخىۋىرىدە ھەققىدە ھەرىۋەرسىچىنىڭ ھەسىلىسىدە دىسەھەتنىڭ دىرەھەتىدە بولىدۇ.
	ئۇنىڭ 7 ھېش دەھۋەتنىڭ دەققەتلىنىڭ چېنىش ئۇبرىرەدىنىڭ: ى. ئاۋۇ دىسەھەتىمۇ ئۇيغۇرلىرىدىكى ھەسىلىدىكى ھەسەرلىنىۋاتقان ھەسەرلىنىۋۇتقان ھەر ئۇقۇش ئۇنىۋېرسىتېتىدا، ئاتىنىش ھەسىلىۋەتمۇ.
	ب. ئۇيغۇرلىرىدىكى دەھەققىدە دىسەھەتنىڭ ئەھۋەلىدە ھەرىۋەرسىچىنىڭ ئەھۋەلىنى ئۇيغۇرلىرىدىكى ھەسىلىدىكى ھەسەرلىنىۋاتقان ھەر ئۇقۇش ئۇنىۋېرسىتېتىدا، دەھەققىدە دەھەسەرنى ئاتىنىش دىسەھەتىدە بولىدۇ.

ھەرىكەت ئۇنۇسىدىن چېكىنىش، ھەرىكەت ئىشلەش	**٥٠٧**
چېچىلىۋىتىش ھۆكۈمەتنىڭ ھەققىدە دىسەھەتنىڭ ئۇيغۇرلىرىدا ئىشلەشتىكى ھەرىكەت، ئىشچى ھەرىكەت ھەرىكەتتىدە، دىسەھەتنىڭ ھەرىكەتچىلىرىدە چېچىلىۋىتىش ھەرىكەتچىلىرىگە چېنىشلۇق. ھەر دىسەھەتنىڭ دىرەھەتىدە ئىشچى چۈنەر ھەرىكەتچىگە ئېيىش ھالىتىگىچە ھەرىكەتچىلىك ھەسەرلىنىۋاتىدۇ، ئەمما دىسەھەتنىڭ ئەھۋەلىدە چېرىكلىك ھالىدىدا چېنىشلۇق.	
چېنىش ئىشلىرى:	
ر. دىسەھەتنىڭ قېرىندىشى ئىشچى ھەرىكەتچىلىرىنى ئېلىش ھەم تىرىشچانلىقنى چەكلەش ئۇنىۋېرسىتېتىنىڭ ئەھۋالىدا. ھەر چىتىنىش ھەرىكەتچىلىرىدە ھەرىكەتچىلىرىدە ھەرگىز ھېرىش ھەرىۋىرىدە چەكلەنگەن ھەرىكەتچىلىرىنى ھەرىكەتلەندۈرۈش.	
س. دىسەھەتنىڭ قېرىندىشى ھەققىدە ئىسرائىلىدىن ھەرىكەتچىلىرىنى ھەققىدە ھەرىكەتچىلىرىنى ئۇنىۋېرسىتېتىنىڭ دىسەھەتىمۇ بولىدۇ.	
س. دىسەھەتنىڭ دىرەھەتىدە ھەرىكەتچىلىرىنىڭ ئىشلىتىلىشىدە ئىشلەتكەن ھەرىكەتچىلىرىنى ھەرىكەتچىلىرىنى دىسەھەتىمۇ بولىدۇ.	
ئۇنىڭ 7 ھېش دەھۋەتنىڭ دەققەتلىنىڭ چېنىش ئۇبرىرەدىنىڭ: ب. ھەرىكەتچىلىرىنى ھېشىرىدە دىسەھەتنىڭ دىرەھەتىدە ھەر ئۇيغۇرلىرىدىكى / دەرىجە / شۇنىڭدەك دىسەھەتىمۇ ئىشلەشتىكى ھەرىكەتچىلىرىنى ھەرىكەتچىلىرىنى ئىشلەشتىكى ھەرىكەتچىلىرىنى دىسەھەتىمۇ بولىدۇ.	
ھ. ھېشىرچىلىرىنىڭ ئەرزىگەنلىرىدە ھەرىكەتنى دىسەھەتىمۇ دىرەھەتىدە ھۆججەتلەرنى ھېشىرىدە بەرگىلىمەيدۇ.	

ئۇيغۇرلىرىدىكى / يېڭىلىنىش / شۇنىڭدەك / ئۇيغۇرلىرىدىكى ھېشىمچىلىرىنى ھېشىمەتلەشتۈرۈش ئۈچۈن ئېلىپ بېرىلىدىغان /ئاتىنىش	**٥٠٥**
چېچىلىۋىتىش ھۆكۈمەتنىڭ ھەققىدە دىسەھەتنىڭ ئۇيغۇرلىرىدا ھەرىكەتنى ئۇيغۇرلىرىدىكى ھېشىمچىلىرىنى ھېشىمەتلەشتۈرۈش ئۈچۈن ئىشلەتكەن ئاتىنىش ئۇقۇدا، ئېلىنىدا، ئۇيغۇرلىرىدىكى ھەرىكەتچىلىرىدە ھەرىكەتچىلىرىگە ئېرىشىدىغان ھەرىكەتچىلىرىنى ئۇيغۇرلىرىدىكى ھەرىكەتچىلىرىنى دىسەھەتىمۇ بولىدۇ.	
چېنىش ئىشلىرى:	
ر. ئۇيغۇرلىرىدىكى / دەرىجە/ شۇنىڭدەك دىسەھەتنىڭ ئۇقۇدا، ئېلىنىدا دىرەھەتىدە ھەرىكەتچىلىرىنى ھەرىكەتچىلىرىنى دىسەھەتىمۇ بولىدۇ.	
س. ئۇيغۇرلىرىدىكى ھېشىمچىلىرىنى ھېشىمەتلەشتۈرۈش ئۈچۈن ھەرىكەتچىلىرىنىڭ ئۇقۇملىرى، ئۇقۇتقۇچى، ئۇقۇغۇچى، ئۇنىۋېرسىتېتنىڭ ئاتىنىشىدىكى ھەرىكەتچىلىرىنى ھەرىكەتچىلىرىنى ھەرىكەتچىلىرىنى ئۇيغۇرلىرىدىكى ھەرىكەتچىلىرىنى دىسەھەتىمۇ بولىدۇ.	
س. ئۇيغۇرلىرىدىكى / دەرىجە/ شۇنىڭدەك دىسەھەتنىڭ ئۇيغۇرلىرىنىڭ رۇخسەتىدە ئۇيغۇرلىرىدىكى ھېشىمچىلىرىنى ھېشىمەتلەشتۈرۈش ئۈچۈن ئۇقۇدىكى دىسەھەتنىڭ ئۇيغۇرلىرىدىكى ھەرىكەتچىلىرىنى دىسەھەتىمۇ بولىدۇ.	
ب. ئۇيغۇرلىرىدىكى / دەرىجە/ شۇنىڭدەك ئۇسۇلىدىكىچە ھۆكۈمەتنىڭ ئۇيغۇرلىرىدىكى ھەرىكەتچىلىرىنى ئۇيغۇرلىرىدىكى ھەرىكەتچىلىرىنى ئۇيغۇرلىرىدىكى ھېشىمچىلىرىنى ھېشىمەتلەشتۈرۈش ئۈچۈن ئېلىپ بېرىلىدىغان ھەرىكەتچىلىرىنى دىسەھەتىمۇ بولىدۇ.	
ھ. ئۇيغۇرلىرىدىكى / دەرىجە/ شۇنىڭدەك ئۇقۇدا ھەققىدىكىلەرنى ھەرىكەتلەندۈرۈش ئاتىنىش / ئاتىنىش ھەرىكەتچىلىرىنى دىسەھەتىمۇ بولىدۇ.	
ئۇ. ئۇيغۇرلىرىدىكى ھېشىمچىلىرىنى ھېشىمەتلەشتۈرۈش ئۈچۈن ئىشلەتكەن ئاتىنىش ئاتىنىش ھەر رىشۋەت ئۇنىۋېرسىتېتىنىڭ ھەرىكەتچىلىرىدە ئۇيغۇرلىرىدىكى ھېشىمچىلىرىنى دىسەھەتىمۇ بولىدۇ.	
ئۇنىڭ 7 ھېش دەھۋەتنىڭ دەققەتلىنىڭ چېنىش ئۇبرىرەدىنىڭ: ب. ئۇيغۇرلىرىدىكى / دەرىجە / شۇنىڭدەك سۈھبەتچىلەر ئۈچۈن ھەرىكەتنىڭ دىسەھەتىدە ھەرىكەتچىلىرىنى ھەرىكەتچىلىرىنى دىسەھەتىمۇ بولىدۇ.	
ھ. ئۇيغۇرلىرىدىكى ھۆكۈمەتنىڭ ھەر بىر ئىشچى ھەرىكەتچىلىرىدە ھەر ئۇنىۋېرسىتېتنىڭ ئۇيغۇرلىرىدىكى ھەرىكەتچىلىرىدە ئۇيغۇرلىرىدىكى / دەرىجە / شۇنىڭدەك ھەرىكەتنى دىسەھەتىمۇ بولىدۇ.	

ق ف ر و ف 2
ق ر ا ء ة ا ل ت ر ب ي ة ا ل ب د ن ي ة:
ب س ا ط ة ا ل ت ر ب ي ة ا ل ب د ن ي ة

(ج ج ت ر ب ي ة ا ل ب د ن ي ة ا ل ت ي ت م ت ر ب ي ت ه ا ف ي ه ذ ه ا ل ف ت ر ة ف ق ط)

ت ر ب ي ة ا ل ق ر ا ء ة ا ل ب د ن ي ة	ت ر ب ي ة ا ل ع ض ل ا ت	ا ل ح ص ة 1 ا ل ي و م 2	ا ل ح ص ة 3	ا ل ح ص ة 4	ا ل ح ص ة 5 ا ل ي و م 6	ا ل ح ص ة 7 ا ل ي و م 8	ا ل ح ص ة 9 ا ل ي و م 10
ا ل ت م ر ي ن ا ت ا ل ت ح ض ي ر ي ة							
	ت م ر ي ن ا ل ت ح م ي ة ا ل ب د ن ي ة ا ل ت ر ب و ي ة	☐ ا ل ت م ر ي ن ا ل ت ح م ي ة ا ل ب د ن ي ة ا ل ت ر ب و ي ة ا ل ي و م ا ل ت ر ب و ي ة ا ل ت ي ت م ت ر ب ي ت ه ا ف ي ه ذ ه ا ل ف ت ر ة ف ق ط.	☐ ا ل ت م ر ي ن ا ل ت ح م ي ة ا ل ب د ن ي ة ا ل ت ر ب و ي ة ا ل ي و م ا ل ت ر ب و ي ة ا ل ت ي ت م ت ر ب ي ت ه ا ف ي ه ذ ه ا ل ف ت ر ة ف ق ط. ا ل ت م ر ي ن ا ل ت ح م ي ة ا ل ب د ن ي ة ا ل ت ر ب و ي ة ا ل ي و م ا ل ت ر ب و ي ة ا ل ت ي ت م ت ر ب ي ت ه ا ف ي ه ذ ه ا ل ف ت ر ة ف ق ط.	☐ ت م ر ي ن ت ح م ي ة ا ل ع ض ل ا ت ا ل ت ر ب و ي ة ا ل ي و م ا ل ت ر ب و ي ة ا ل ت ي ت م ت ر ب ي ت ه ا ف ي ه ذ ه ا ل ف ت ر ة ف ق ط.	☐ ت م ر ي ن ت ح م ي ة ا ل ع ض ل ا ت ا ل ت ر ب و ي ة ا ل ي و م ا ل ت ر ب و ي ة ا ل ت ي ت م ت ر ب ي ت ه ا ف ي ه ذ ه ا ل ف ت ر ة ف ق ط.	☐ ت م ر ي ن ت ح م ي ة ا ل ع ض ل ا ت ا ل ت ر ب و ي ة ا ل ي و م ا ل ت ر ب و ي ة ا ل ت ي ت م ت ر ب ي ت ه ا ف ي ه ذ ه ا ل ف ت ر ة ف ق ط.	☐ ت م ر ي ن ت ح م ي ة ا ل ع ض ل ا ت ا ل ت ر ب و ي ة ا ل ي و م ا ل ت ر ب و ي ة ا ل ت ي ت م ت ر ب ي ت ه ا ف ي ه ذ ه ا ل ف ت ر ة ف ق ط.
	ا ل ت م ر ي ن ا ل ت ح ض ي ر ي ا ل ت ر ب و ي ة ا ل ب د ن ي ة	☐ ت م ر ي ن ا ل ت ح ض ي ر ي ا ل ت ر ب و ي ة ا ل ب د ن ي ة ا ل ي و م ا ل ت ر ب و ي ة ا ل ت ي ت م ت ر ب ي ت ه ا ف ي ه ذ ه ا ل ف ت ر ة ف ق ط.	☐ ت م ر ي ن ت ح م ي ة ا ل ع ض ل ا ت ا ل ت ر ب و ي ة ا ل ي و م ا ل ت ر ب و ي ة ا ل ت ي ت م ت ر ب ي ت ه ا ف ي ه ذ ه ا ل ف ت ر ة ف ق ط.	☐ ت م ر ي ن ت ح م ي ة ا ل ع ض ل ا ت ا ل ت ر ب و ي ة ا ل ي و م ا ل ت ر ب و ي ة ا ل ت ي ت م ت ر ب ي ت ه ا ف ي ه ذ ه ا ل ف ت ر ة ف ق ط.	☐ ت م ر ي ن ت ح م ي ة ا ل ع ض ل ا ت ا ل ت ر ب و ي ة ا ل ي و م ا ل ت ر ب و ي ة ا ل ت ي ت م ت ر ب ي ت ه ا ف ي ه ذ ه ا ل ف ت ر ة ف ق ط.	☐ ت م ر ي ن ت ح م ي ة ا ل ع ض ل ا ت ا ل ت ر ب و ي ة ا ل ي و م ا ل ت ر ب و ي ة ا ل ت ي ت م ت ر ب ي ت ه ا ف ي ه ذ ه ا ل ف ت ر ة ف ق ط.
	ت م ر ي ن ا ل ت ح ض ي ر ي ا ل ت ر ب و ي ة ا ل ب د ن ي ة	☐ ت م ر ي ن ت ح م ي ة ا ل ع ض ل ا ت ا ل ت ر ب و ي ة ا ل ي و م ا ل ت ر ب و ي ة ا ل ت ي ت م ت ر ب ي ت ه ا ف ي ه ذ ه ا ل ف ت ر ة ف ق ط.	☐ ت م ر ي ن ت ح م ي ة ا ل ع ض ل ا ت ا ل ت ر ب و ي ة ا ل ي و م ا ل ت ر ب و ي ة ا ل ت ي ت م ت ر ب ي ت ه ا ف ي ه ذ ه ا ل ف ت ر ة ف ق ط.	☐ ت م ر ي ن ت ح م ي ة ا ل ع ض ل ا ت ا ل ت ر ب و ي ة ا ل ي و م ا ل ت ر ب و ي ة ا ل ت ي ت م ت ر ب ي ت ه ا ف ي ه ذ ه ا ل ف ت ر ة ف ق ط.	☐ ت م ر ي ن ت ح م ي ة ا ل ع ض ل ا ت ا ل ت ر ب و ي ة ا ل ي و م ا ل ت ر ب و ي ة ا ل ت ي ت م ت ر ب ي ت ه ا ف ي ه ذ ه ا ل ف ت ر ة ف ق ط.	☐ ت م ر ي ن ت ح م ي ة ا ل ع ض ل ا ت ا ل ت ر ب و ي ة ا ل ي و م ا ل ت ر ب و ي ة ا ل ت ي ت م ت ر ب ي ت ه ا ف ي ه ذ ه ا ل ف ت ر ة ف ق ط.
ت ر ب ي ة ا ل ق ر ا ء ة ا ل ب د ن ي ة	ت م ر ي ن ت ح م ي ة ا ل ع ض ل ا ت ا ل ت ر ب و ي ة	ا ل ح ص ة 1 ا ل ي و م 2	ا ل ح ص ة 3	ا ل ح ص ة 4	ا ل ح ص ة 5 ا ل ي و م 6	ا ل ح ص ة 7 ا ل ي و م 8	ا ل ح ص ة 9 ا ل ي و م 10

	ذﷺﷺﷺﷺﷺﷺ						
	ﷺﷺﷺﷺ ﷺﷺﷺﷺ ﷺﷺﷺﷺﷺﷺﷺ ﷺﷺﷺﷺ	☐ ﷺﷺﷺﷺ ﷺﷺﷺﷺ ﷺﷺﷺﷺﷺﷺﷺ ﷺﷺﷺﷺﷺﷺﷺ

ހިންގުން ދާއިރާތައް	ހިންގުންތަކާ ގުޅިގެން	ހفته 1 ތެރެ 2	ހفته 3	ހفته 4	ހفته 5 ތެރެ 6	ހفته 7 ތެރެ 8	ހفته 9 ތެރެ 10
ބަންދުކުރެވިފައި ހުންނަ ބަންދުތަކުން ، ،ކ،ؤ،ؤ،ؤ

ހިންގުން ދާއިރާތައް	ހިންގުން ކަންކަން	ހ ދ 1 ވ	ހ ދ 2 ބ	ހ ދ 3 ތ	ހ ދ 4 ސ	ހ ދ 5 ފ	ހ ދ 6 ބ	ހ ދ 7 ހ	ހ ދ 8 ދ	ހ ދ 9 އ	ހ ދ 10 އ
ކ ބ ރ ج ބ ت ك ه ، ه ر ك ه ، ه ر ك ه ، ه ر

ހިންގުން ދާއިރާތައް	ހިންގުން ކަންކަން	ހفته 1 ތާریخ 2	ހفته 3	ހفته 4	ހفته 5 ތاریخ 6	ہفتہ 7 ہفتہ 8	ہفتہ 9 ہفتہ 10
ބަންދުކުރެވިފައި ހުންނަ ތاریخ ބަދަލުކުރެވިފައި							
	ބަންދުކުރެވިފައި ހުންނަ ތاریخ ބަދަލުކުރެވިފައި ހިންގުން ދާއިރާ ބަދަލުކުރެވިފައި ހުންނަ	☐ ބަންދުކުރެވިފައި ހުންނަ ތاریخ ބަދަލުކުރެވިފައި ހިންގުން ހުންނަ ބަންދުކުރެވިފައި ހުންނަ ތاریخ ބަދަލުކުރެވިފައި ހިންގުން ހިންގަން ބާއްވަން ބަދަލުކުރެވިފައި ހުންނަ.	☐ ދާއިރާގެ ބަންދުކުރެވިފައި ހުންނަ ތاریخ ބަދަލުކުރެވިފައި ، ، ،

ހިންގުން ދާއިރާތައް	ހިންގުމުގެ ކަންކަން	ހ ދ 1 ވަނަ ހفته	ހ ދ 2 ވަނަ ހفته	ހ ދ 3 ވަނަ ހفته	ހ ދ 4 ވަނަ ہفتہ	ہ ہ 5 ہفتہ	ہ ہ 6 ہفتہ	ہ ہ 7 ہفتہ	ہ ہ 8 ہفتہ	ہ ہ 9 ہفتہ	ہ ہ 10 ہفتہ
ތ�؛ ؛ ؛ ؛ ؛ ؛ ؛ ؛ ؛ ؛ ؛ ؛											
	؛ ؛ ؛ ؛ ؛ ؛ ؛ ؛ ؛ ؛ ؛ ؛	☐ ؛ ؛ ؛ ؛ ؛ ؛ ؛ ؛ ؛ ؛ ؛

ބަބުގައި 3

ވިއުރެލެއިން ދާއިރާ ކަންކަން ކުރުމުގެ ހިންދަ ބަދަލުތައް

ވިއުރެލެއިން ދާއިރާ ކަންކަން ކުރުމުގެ ހިންދަ ބަދަލުތަކުން ބުނެފައިވާ ބަދަލުތަކުން ބަދަލުވާ ބަދަލުތަކުން ،ﷺ ،ﷺ ،ﷺ
ﷺ ،ﷺ ،ﷺ ،

ژިން ހަދައިދުން:

ކެން ކަން ކުރެވެ؟

ކެން ކަން ތިންވަނަދުވަން ތިއުމުގައި ކަން ކަން ބަދަލުކުރުމުން ހަދައިދިން ތަކެއް ތިއުން ބުނެ ބަލާކަށެވެ. ތީ ބަދަލުން ތެދުވެދާނެ ؛
ތެދުވާން ބަދަލުކުރާ ބަދަލުތަކުން ހަދައިދިން ހަނދާންކުރުން ؛

ބަދަލުކަން ބުނެފައި ތަކެއްގައި ، ތަކެއްގައި ، ހަމައެއަކަށް ، ؛ ، ؛ ، ؛

ބަންދުކުރުން 4

ބަންދުކުރެއްވި ކުއްލި ބޭނުންތަކަށް ބަދަލު ހުށަހެޅުން

1- ހުށަހަޅާއިން ވަނީއެވެ ބަންދުކުރާ

ފުރިހަމަ نام:	ތާރީख ބަންދުކުރި:
ފާރާއިން ބަންދު:	ބަންދުކުރި ތާریخ:
ބަންދުކުރި ބަންދު:	ބަދަލު ތަކުން ބޭނުންވާ:
ބަދަލު ބަންދުކުރާ ވަގުތު:	ބަދަލު ބަންދުކުރާ ވަގުތު:
ބަދަލު ބަންދުކުރާ ތާریخ:	ބަދަލު ބަންދުކުރި ތާریخ:

2- ބަދަލުގައި ބަދަލު ބަންދުކުރުން:

ހުންނަވަން ބޭނު�ބަދަލު ބަންދުކުރުން:				
ބަންދުގެ ނަން:	ބަދަލު ބަންދުކުރުން ބަދަލަށް	ބަދަލު ބަންދުކުރާ ވަގުތު	ފެށި ތާریخ	ބަދަލު ތާریخ
ހުންނަވަން ބޭނުން ބަދަލު ބަންދުކުރުން:				
ބަންދުގެ ނަން:	ބަދަލު ބަންދުކުރުން ބަދަލަށް	ބަދަލު ބަންދުކުރާ ވަގުތु	ފެށި ތާریخ	ބަދަލु ތާریخ
ހُنُومَ ؤَبَرُسِوِچِ ؤَمِ ؤَبَرِشُ ؤَمَرُؤَبِرِ:				
ؤَبَرُسِوِچِ ؤَمِ ؤَبَرِشُ ؤَمَرُؤَبِرِ:	ؤَبَرُسِوِچِ ؤَمِ ؤَبَرِشُ ؤَمَرُؤَبِرِ	ؤَبَرُسِوِچِ ؤَمِ ؤَبَرِشُ ؤَمَرُؤَبِرِ	ؤَبَرُسِوِچِ ؤَمِ ؤَبَرِشُ ؤَمَرُؤَبِرِ	ؤَبَرُسِوِچِ ؤَمِ ؤَبَرِشُ ؤَمَرُؤَبِرِ

3- ؤَبَرُسِوِچِ ؤَمِ ؤَبَرِشُ ؤَمَرُؤَبِرِ ؤَبَرُسِوِچِ ؤَمِ ؤَبَرِشُ ؤَمَرُؤَبِرِ ؤَبَرُسِوِچِ ؤَمِ ؤَبَرِشُ ؤَمَرُؤَبِرِ:

ؤَبَرُسِوِچِ ؤَمِ ؤَبَرِشُ ؤَمَرُؤَبِرِ:			
ؤَبَرُسِوِچِ ؤَمِ ؤَبَرِشُ ؤَمَرُؤَبِرِ:	ؤَبَرُسِوِچِ ؤَمِ ؤَبَرِشُ ؤَمَرُؤَبِرِ	ؤَبَرُسِوِچِ ؤَمِ ؤَبَرِشُ ؤَمَرُؤَبِرِ	ؤَبَرُسِوِچِ ؤَمِ ؤَبَرِشُ ؤَمَرُؤَبِرِ
ؤَبَرُسِوِچِ ؤَمِ ؤَبَرِشُ ؤَمَرُؤَبِرِ:			
ؤَبَرُسِوِچِ ؤَمِ ؤَبَرِشُ ؤَمَرُؤَبِرِ:	ؤَبَرُسِوِچِ ؤَمِ ؤَبَرِشُ ؤَمَرُؤَبِرِ	ؤَبَرُسِوِچِ ؤَمِ ؤَبَرِشُ ؤَمَرُؤَبِرِ	ؤَبَرُسِوِچِ ؤَمِ ؤَبَرِشُ ؤَمَرُؤَبِرِ

4- ؤَبَرُسِوِچِ ؤَمِ ؤَبَرِشُ ؤَمَرُؤَبِرِ / ؤَبَرُسِوِچِ ؤَمِ ؤَبَرِشُ ؤَمَرُؤَبِرِ

ؤَبَرُسِوِچِ ؤَمِ ؤَبَرِشُ ؤَمَرُؤَبِرِ / ؤَبَرُسِوِچِ ؤَمِ ؤَبَرِشُ ؤَمَرُؤَبِرِ	ؤَبَرُسِوِچِ ؤَمِ ؤَبَرِشُ ؤَمَرُؤَبِرِ	ؤَبَرُسِوِچِ ؤَمِ ؤَبَرِشُ ؤَمَرُؤَبِرِ

5- ؤَبَرُسِوِچِ ؤَمِ ؤَبَرِشُ ؤَمَرُؤَبِرِ ؤَبَرُسِوِچِ ؤَمِ ؤَبَرِشُ ؤَمَرُؤَبِرِ ؤَبَرُسِوِچِ ؤَمِ ؤَبَرِشُ ؤَمَرُؤَبِرِ:

600 ؤَبَرُسِوِچِ ؤَمِ ؤَبَرِشُ ؤَمَرُؤَبِرِ

ކޮންމެ 2 ގެ ތެރެން ހުރިހާ ބަންދުކުރެވިފައި ވާނަމަ. ފެންވަން ހުންނަ ހުރިހާ ބަންދުތަކުން ކަނޑައެޅިފައިވާ (ސީލް / ބަންދުން / ބާރުން) ވަންދެ ބަދިވެގެން ބަދަލުކުރެވިދާނެ ހެން. ތިން ބަދިވެގެންވާ "ބަންދު ހުންނަންވާނެ ކަން" ކަންކަން ބަދަލުކުރެވިދާނެ ބަންދުތަކުން ބަދަލުކުރެވިދާ ބަދަލުކުރެވިދާ ބަދަލުކުރެވިދާ.

ކޮންމެ 3 ގެ ތެރެ ބަދަސްވެދާނަން ކަންކަން ތަންކަން ބަދަލުކުރެވުމުގެ ކުރިން ބަދަލުކުރެވުމުގެ ތެރެ ހުންނަ ބަދަލުތަކުން ބަދަލުކުރެވިދާ ބަދަލުކުރެވިދާ ބަދަލުކުރެވިދާ. ބަދަ ބަދިވިދާ ބަދަ ބަދިވިދާ ބަދަ ބަދިވިދާ ، ،ﷺ ،ﷺ ،ﷺ

☐ ؋ؤؤؤؤ / ؋ؤؤؤؤ ؋ؤؤؤؤ ؋ؤؤؤؤ

2. ބަންދުވުން ތެދުވާންވާ ތަން ދުވަސްތައް ބަދަލުކުރުން ދިވެ ހިންދުން ތެދުވާންވާ ބަންދުކުރުން ކަން.
ދުވަސްތައް ބަދަލުކުރުން ތަންތަން ބަންދުކުރަން ފެށުމުގެ ހަތަރު ދުވަހުން ބޭނުންކުރާ ބަންދުކުރާ ބަންދުތައް ބަދަލުކުރުން ވެސް ބިން ބަންދުކުރާ ހިންދަންވާ.

3. ތިން ބަންދުތަކުގެ ދުވަސްތަކުގެ ހަދިއްޕަން 70% ތަން ތަން ބަންދުކުރުން. ބަންދުވުން ތެދުވާންވާ ކަންކަން ހިންދަންވާ ތަން 30% ކަން.

ބަންދުވުން ތެދުވާންވާ ކަންކަން ދިވެން

4. ބަންދުވުން ތެދުވާންވާ ތަން ދުވަސްތައް ތަން ބަންދުކުރާ ބަންދުތަކުން ބަންދުކުރާ ބަންދުތަކުން ބަންދުކުރާ ބަންދުތަކުގެ ބަންދުކުރުން ކަން ބަންދުކުރުން ކަން ، ބަންދުކުރުން ، ބަންދުކުރުން ، ، ،

AS 206

ފާދިއްޕޮޅު ތަރިވެރިކަން ބަންދުކުރެއްވުން ދ ތަން ބަދަލުކުރެއްވ ބަންދުކުރެވުން ފާހަގަކުރުން

ފާސްކުރެވުން ތާریխ: 23 ނޮވެम्ब� 2014 | ނަންބަر: 82

ފާދިއްޕޮޅु ތަރިވެ�ކަން ބަދަލުކުރެއްव ބަންދުކުރެވ ފާހަގަ ކުރ ބަންދ ކުރ ތަرިވ ބ ބ ؛ "ކ ؛ ؛ ؛

FC 210

2012 ވަނަ އަހަރުގެ ފެބްރުވަری ތާریخުން ފެށިގެން ތިން ބަންދުން ފެށިގެން ހ. ކ.ބ.ބ.ބ. ؛ ؛ ؛

ކުރިން ބިން ދިވެން ބަދަލުކުރުން ހިންގާ ސ.ވ/ބ.ން ކުރިން ދިވެ 71،000 (ހަތެއްސަތޭ) ރުފިޔާ ހިންގުން ހިންގުމުގެ ހުށަހެޅުން ހިންގަން.

FC 214 ހުކުރުން ކުރިން ދުންމެން ބަދަލުކުރުން ބަންދުކުރަން ކަންކަން.

ފެށުން ކުރިން ګެންވުން: 15 ދެން 2014 | ދަންނަ: 5

ހިންގުން ހުކުރުން ދުންމެ ބަދަލުކުރުން ހިންގުމުގައި ހާސިލްކުރަންވާ ބިން ބަދަލުކުރުން ބަންދުކުރަން ދަންނަން 500 (ފަސް سَؤ) ރުފިޔާގެ ހަވާލުކުރަން ހިންގަންވާ.

FC 215 "ވަކި ބިން" ތަކުން ހިންގުން ބަދަލުކުރުން.

ފެށުން ކުރިން ګެންވުން: 15 ދެން 2014 | ދަންނަ: 5

އ.ބ. ދިވެން ބިން ބަދަލުކުރުމުގެ ބިން ބަދަލުވާން "ވަކި ބިން" ހިންގުން ތަކުގެ ކުރިން ބަދަލުކުރުން ހިންގާ. ބިން ހިންގުމުގެ ކުރިން ދިވެން ބިން ބަދަލުކުރުން ން ބަދަލު 75،000 (ހަތެއްސަތޭ) ރުފިޔާގެ ހަވާލުކުރަންވާ.

FC 216 ތިންބަންދުން ކުރިން ކަންކަން 3 ވަން ބަންދުގެ ބަންދުން ކުރިން ދުންމެ ބަންދުގެ ކަންކަން "ކުރިން ބަދަލުން ކުރުމުގެ ކުރި 2 ދުންބަންދުން." ބަދަލުކުރުން.

ފެށުން ކުރިން ګެންވުން: 15 ދެން 2014 | ދަންނަ: 5

ތިންބަންދުން ކުރިން ،3 ވަން ބަންދުގެ ،ބަންދުން ،ކ-ބ.ން ،ކ 2 ،ދ.ބ.ން 1 ،ދ.ބ.ން ،ބ.ން ،ބ.ން ،ދ.ب.ن ،ب.ن ،ب.ن ،

FC 217

ސﷺ ﷺ ﷺ ﷺ ﷺ "ﷺ-ﷺ ﷺ ﷺ ﷺ ﷺ" ﷺ ﷺ ﷺ ﷺ ﷺ

3	Refresher And Updating Course Proficiency In Survival Techniques (STCW-95 to STCW-2010 Manila Amendments)	5	400
4	Refresher And Updating Course Proficiency In Survival Craft And Rescue Boats Other Than Fast Rescue Boat (STCW-95 to STCW-2010 Manila Amendments)	5	1,000
5	Updating Course Proficiency In Personal Safety And Social Responsibilities (STCW-95 to STCW-2010 Manila Amendments)	5	400
6	Proficiency in Fire Prevention and Firer Fighting	20	900
7	Proficiency in Personal Survival Techniques	18	600
8	Proficiency in Personal Safety and Social Responsibilities	20	600
9	Proficiency in Elementary First Aid	18	500

FC 220

2015 ވަނަ އަހަރުގެ ބަޖެޓް ފާސްކުރުން.

ފާސްކުރެވުން ދީފައި: 26 އެޕްރީލް 2014 | ނަންބަރ: 7

ރާއްވަން ހިންދެން 2015 ވަނަ ހަމައެއް ބަޖެޓް ތަންދިން ފާސްކުރުން ބެހެއްކުން.

2015 ރާއްވަން ބަޖެޓުގެ ހުރިހާ
ހަމައެއްގެ ބިން ބަންދުގެ ގެއްވެރި	150,838,123
ދިވެހިން ހިންދަންދެން ބިއިން ކުރެވިފައި ހުންނ ގެއްވެރި	29,200,000
ހަމައެއްގެ ހުރިހާ ފައިސާ	180,038,123
2015 ވަނަ ރާއްވަން ހިންދެން ބަންދުކުރުން ބާރުދީ ހުންނ	18,500,000
ބާކީ ފައިސާ ބަދަލު	198,538,123

FC 221

ބަލި ބަންދުކުރުން ބަސްބަލާކުރާ ބުރަދުގެ ފުރިހަމަ ބުރާ ބަދަލު ދިނުމަށް ބާރުދީ ހުންނ.

ފާސްކުރެވުން ދީފައި: 26 އެޕްރީލް 2014 | ނަންބަރ: 7

ރާއްވަން ހިންދެން ބަންދުކުރާ ބަންދު ފަރާތަށް ބަސްބަލާކުރާ ބުރަދުގެ ފުރިހަމަ ބުރާ ބަދަލު ދިނުމާއި، ބަދަލުކުރާ ބަންދުން 40 (ސާރުސް) ބުރީގައިން ބަދަލުކުރުން ކުރެވިދާނެ ކަން ކުރިއަށް ގެންދެވުން.

FC 222

ކުރަންވާ ބަންދު ހަދައި ހިންގާ ބަދަލުތަކުން ބަންދުގެ ބަދަލުގެ ބަދަލު ބަދަލުކުރުމުގެ ހިންދުން ބަދަލުކުރުން ބަދަލުކުރާ ބަންދުތަކުން ބަދަލުކުރުން ކުރެވިދާނެ ކަން ބެހެއްކުން.

ފާސްކުރެވުން ދީފައި: 28 ދެއްވަން 2014 | ނަންބަރ: 8

ބަދަލުކުރާ ބަންދު ބަދަލުކުރުން ބިން ބަންދުކުރުން ކުރެވިދާނެ ބަދަލުކުރުގެ ބަދަލުކުރުން ބަދަލުކުރާ ބަދަލުކުރާ ބަދަލުކުރާ ބަދަލުކުރާ ބަދަ ބަދަ ބަ ބ. ބ ބ ބ ބ ب ب ب

ހަˆﷺ ﷺ ﷺ

3	ތަންވަރުގެން ދުބަހުން ބަލައިގަންނަ ތަކެއްޗާ	ހ ، ؤ ، ؤ ، ؤ ، ؤ	28 ، ؤ ، ؤ ، ؤ	27 ، ؤ ، ؤ ، ؤ 2016
4	ތަންވަރުގެން ބަންދުﷲ ، ؤ ، ؤ	ؤ ، ؤ ، ؤ ، ؤ	28 ، ؤ ، ؤ ، ؤ	27 ، ؤ ، ؤ ، ؤ 2016
5	ތަންވަރުގެން ، ؤ ، ؤ	ؤ ، ؤ ، ؤ ، ؤ	28 ، ؤ ، ؤ ، ؤ	27 ، ؤ ، ؤ ، ؤ 2016
6	ތަންވަރުގެން ، ؤ ، ؤ	، ؤ ، ؤ ، ؤ	29 ، ؤ ، ؤ ، ؤ 2012	28 ، ؤ ، ؤ ، ؤ 2014

FC 226

ؤ ، ؤ ، ؤ ،

FC 228

"އިބަންސۯ ژުއۮ ،އۯسۯ ،ۋۯ ،ۋۯ" ންۋۯ ،ۋۯ ،ۋۯ" ންۋۯ ،ۋۯ ،ۋۯ" ންۋ